Gobernación de Sucumbíos

| Art. 7 de la Ley Orgánica de Transparencia y Acceso a la Información Pública - LOTAIP |
|---|
| Literal a1) Estructura orgánica funcional |

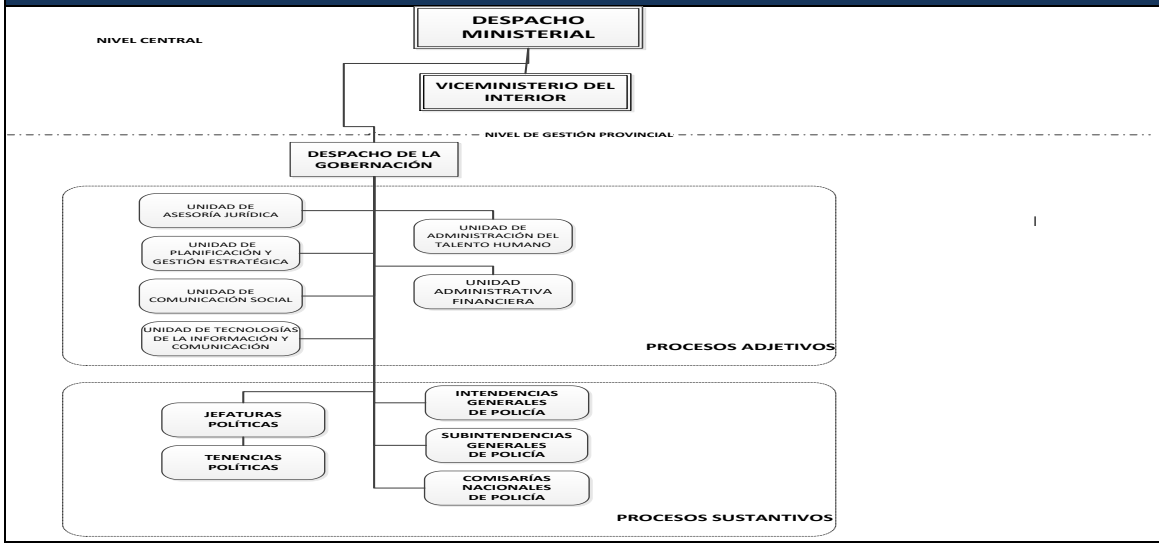


| | |
|---|---|
| **LINK PARA DESCARGAR EL ESTATUTO ORGÁNICO / ESTATUTO POR PROCESOS** | ESTATUTO-ORGANICO-DE-GESTION-ORGANIZACIONAL-POR-PROCESOS |
| **FECHA ACTUALIZACIÓN DE LA INFORMACIÓN:** | 11/4/2022 |
| **PERIODICIDAD DE ACTUALIZACIÓN DE LA INFORMACIÓN:** | MENSUAL |
| **UNIDAD POSEEDORA DE LA INFORMACION - LITERAL a1):** | UNIDAD ADMINISTRATIVA DE TALENTO HUMANO |
| **RESPONSABLE DE LA UNIDAD POSEEDORA DE LA INFORMACIÓN DEL LITERAL a1):** | Ing. Araceli Dolores Rojas Agila |
| **CORREO ELECTRÓNICO DEL O LA RESPONSABLE DE LA UNIDAD POSEEDORA DE LA INFORMACIÓN:** | araceli.rojas@gobernacionsucumbios.gob.ec |
| **NÚMERO TELEFÓNICO DEL O LA RESPONSABLE DE LA UNIDAD POSEEDORA DE LA INFORMACIÓN:** | 062991935 EXTENSIÓN 1387 |